Committente: Parco Eolico di Tursi e Colobraro
Via Dismano,1280
47522 Cesena (FC)

Progetto: Riqualificazione dell'arredo urbano del borgo di Colobraro.
Comune di Colobraro (MT)

Codice Progetto: CLB

Fase del Progetto: PROGETTAZIONE

Attività: PROGETTAZIONE DEFINITIVA - ESECUTIVA

Rev. n°	Data	Descrizione	Redatto	Controllato	Approvato	Visto
00	---	Prima emissione				

Tipo: **INTERVENTO "AREA PANCHINE":**

Planimetrie stato di fatto e di progetto - Prospetti - Sezioni - Viste prospettiche - Particolari costruttivi

Scala: Varie

Cod.doc. **CLB-PGC-00.00**

Elaborato 1/1

Data Giugno 2016

Progettisti:

Arch. Celano Rossella - Geom. De Pizzo Raffaele

Coordinatori Sicurezza in fase di Progettazione:

Arch. Fiorenza Egidio - Arch. Celano Rossella
Geom. De Pizzo Raffaele

Impresa esecutrice:

PLT engineering

Via Dismano, 1280 - 47522 Cesena (FC)
Tel. 0547 317199 Fax 0547 415208

Planimetria di PROGETTO scala 1:100

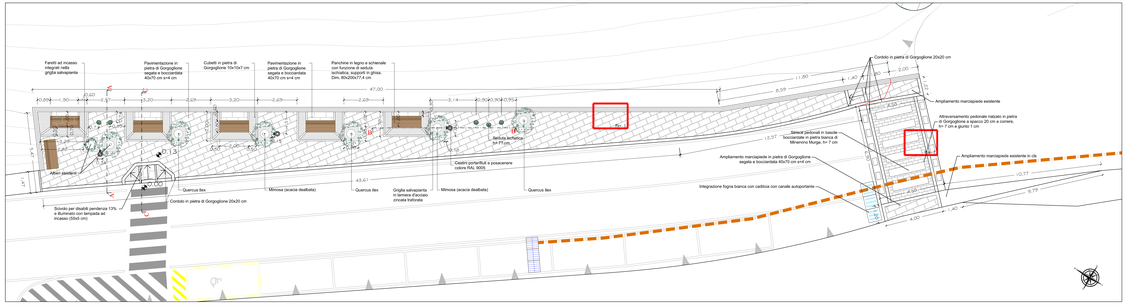

Planimetria di STATO DI FATTO scala 1:100

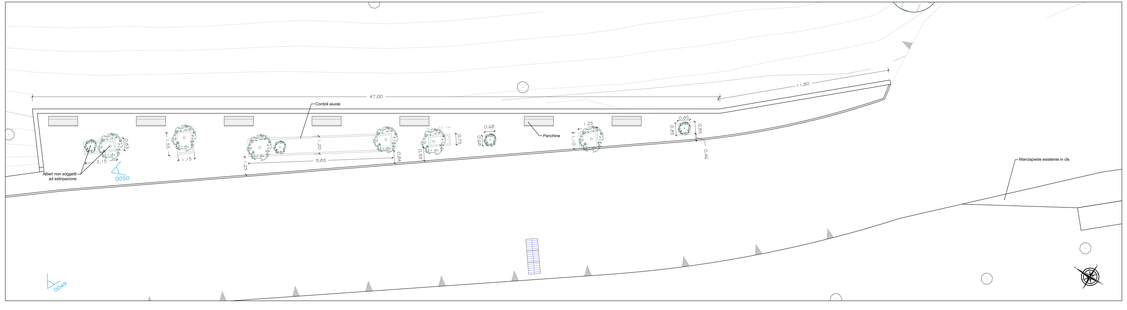

SEZ CC scala 1:20

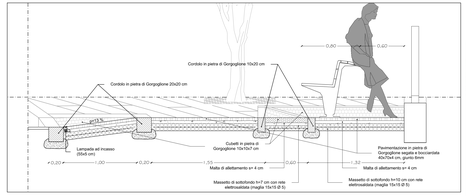

Foto stato di fatto

Vista 0049

Vista 0050

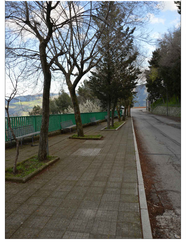

DETTAGLIO PAVIMENTAZIONE 1

scala 1:10

DETTAGLIO PAVIMENTAZIONE 2

scala 1:10

Render di progetto

SEZ AA scala 1:50

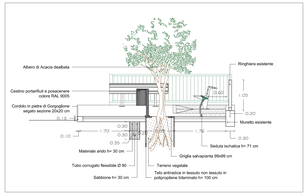

SEZ BB scala 1:20

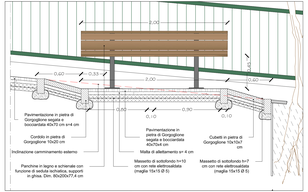
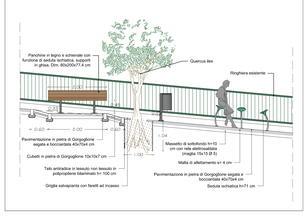
SEZ BB scala 1:50